



CONSTRUCCIÓN DE TANATORIO SUPRAMUNICIPAL

Montejo de la Sierra



Comunidad
de Madrid

CONSEJERÍA DE PRESIDENCIA,
JUSTICIA Y ADMINISTRACIÓN LOCAL



PLANIFICA
MADRID

Programa de Inversión Regional
de la Comunidad de Madrid

PIR



Comunidad
de Madrid



DESCRIPCIÓN

El nuevo tanatorio garantizará la comodidad de las familias en tan difíciles momentos y facilitará el trabajo de los profesionales de los servicios funerarios. Dispondrá de un vestíbulo y tres salas contiguas, así como de una zona de aseos, uno de ellos accesible para personas con movilidad reducida.

La nueva construcción ocupará una parcela que se encuentra junto a la residencia de mayores Nazaret, de titularidad municipal. Estará situado en una zona céntrica de Montejo de la Sierra, y dará servicio también a los municipios de La Hiruela, Horcajuelo de la Sierra, Prádena del Rincón y Puebla de la Sierra.

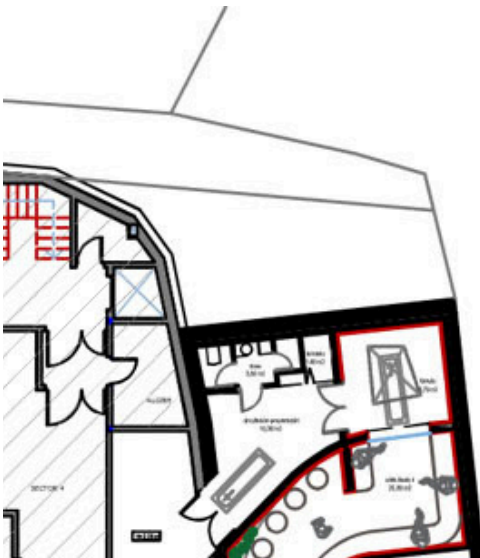

GESTIÓN

Construcción del tanatorio en Montejo de La Sierra gestionada por PLANIFICA MADRID



PANELES MULTIMEDIA

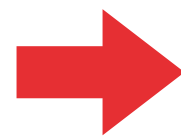

01 LOCALIZACIÓN

