

PARQUE DE BOMBEROS

Loeches



Comunidad
de Madrid

CONSEJERÍA DE PRESIDENCIA,
JUSTICIA Y ADMINISTRACIÓN LOCAL



PLANIFICA
MADRID

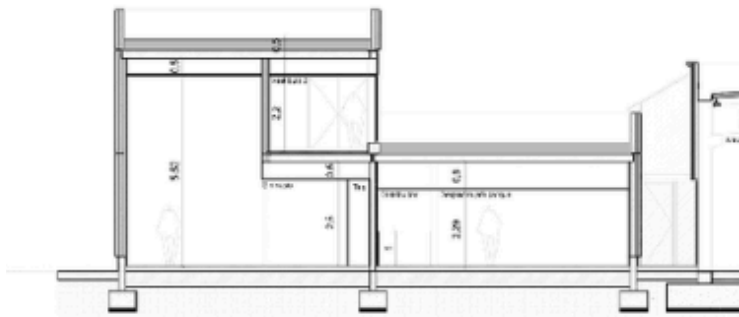
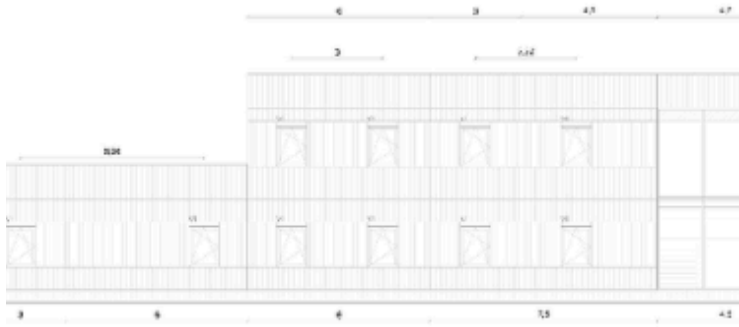

DESCRIPCIÓN

En Loeches este centro de emergencias ocupará una superficie de 1.278 m² con la misma distribución: tres áreas diferenciadas, una para vivienda, otra para la nave de estacionamiento de vehículos y su mantenimiento y espacio para el almacenamiento de los materiales necesarios y una torre de maniobras.

El objetivo de la construcción de estas nuevas bases es que el 90% de la población de la región pueda ser atendida, en caso de necesidad, por los profesionales de la extinción de incendios en un plazo máximo de 10 minutos.

GESTIÓN

La construcción del nuevo Parque de Bomberos en Loeches es gestionada por PLANIFICA MADRID



PANELES MULTIMEDIA



01 LOCALIZACIÓN

